

INFORME RECORRIDO DE CONTROL Y VIGILANCIA RONDA DEL HUMEDAL GUALÍ N9- VEREDA LA FLORIDA

La Secretaría de Ambiente y Bienestar Animal desde el ámbito preventivo realiza recorridos de control y vigilancia en los ecosistemas estratégicos, con el fin de verificar las condiciones ambientales, identificar posibles afectaciones a los recursos naturales y realizar las acciones de prevención correspondientes.

Con base en lo anterior, el día 5 de Diciembre se realizó recorrido de control y vigilancia en el humedal Gualí desde las coordenadas 4°43'42.888"N y 74°11'2.058" hasta las coordenadas 4°43'44,382" N- 74°11'2.184"W" (ver ilustración 1. Ruta verde) vereda La Florida, ecosistema que fue declarado por la Corporación Autónoma Regional de Cundinamarca - CAR como Distrito Regional de Manejo Integrado a través del acuerdo 001 de 2014 "Por medio del cual se declaran como Distrito Regional de Manejo Integrado (DMI), los terrenos comprendidos por los humedales de Gualí, Tres Esquinas y Lagunas de Funzhé, y su área de influencia directa ubicada en los municipios de Funza, Mosquera y Tenjo, Cundinamarca", y estableció tres zonas: 1. Preservación (espejo de agua), 2. Recuperación (50 metros) y 3. Uso sostenible (100 metros)



Ilustración 1. Recorrido De Control Y vigilancia Ronda Del Humedal Gualí N°9
Fuente: Google Earth

Durante el recorrido de control y vigilancia en el punto 7 se evidenció posible vertimiento las coordenadas 4°43'44,382" N- 74°11'2.184"W", como se muestra en la ilustración 2.



SC-CER116470

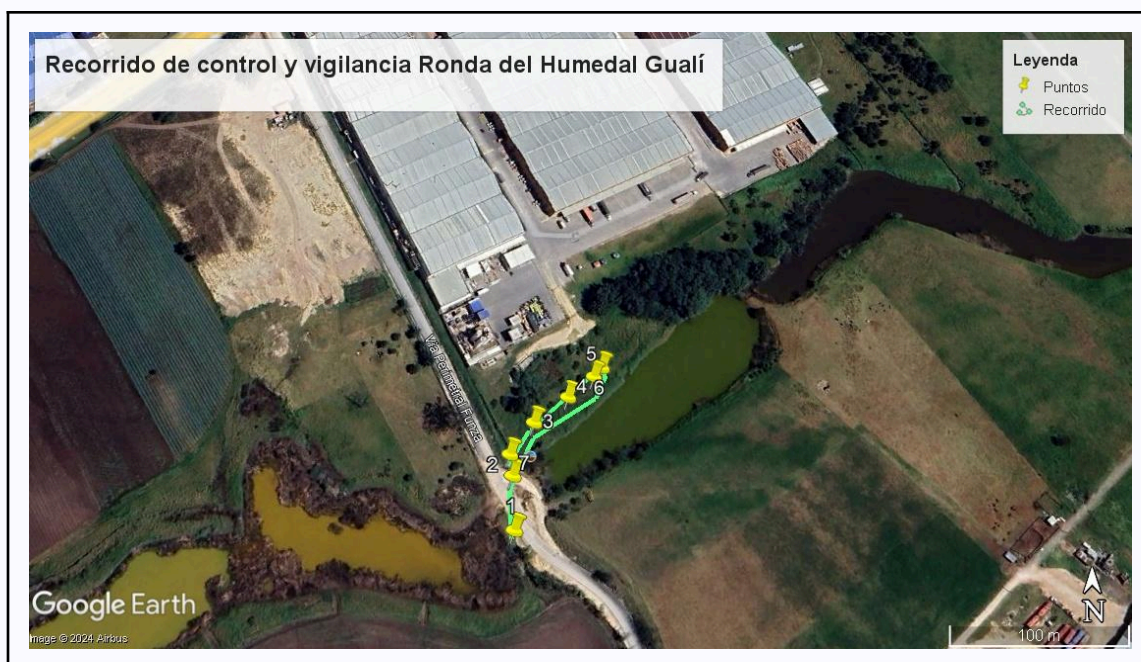

SA-CER753750



ST-CER753753



CO-SC-CER116470
CO-ST-CER753763
CO-SA-CER753750



Ilustración 2 presunto vertimiento Punto 7

En la revisión cartográfica del presunto vertimiento se identifica que se encuentra ubicado en la zona de preservación del humedal (ver ilustración 3), la cual se encuentra definida en el acuerdo CAR 001 de 2014 "Por medio del cual se declaran como Distrito Regional de Manejo Integrado (DMI), los terrenos comprendidos por los humedales de Gualí, Tres Esquinas y Lagunas de Funzhé, y su área de influencia directa ubicada en los municipios de Funza, Mosquera y Tenjo, Cundinamarca", y estableció tres zonas: 1. Preservación (espejo de agua), 2. Recuperación (50 metros) y 3. Uso sostenible (100 metros), por lo cual se realiza notificación a la Corporación Autónoma regional de Cundinamarca-CAR, con el fin de adelantar las acciones correspondientes en el ámbito ambiental de conformidad con las competencias otorgadas en la ley 1333 de 2009 "Por la cual se establece el procedimiento sancionatorio ambiental y se dictan otras disposiciones".



SC-CER116470

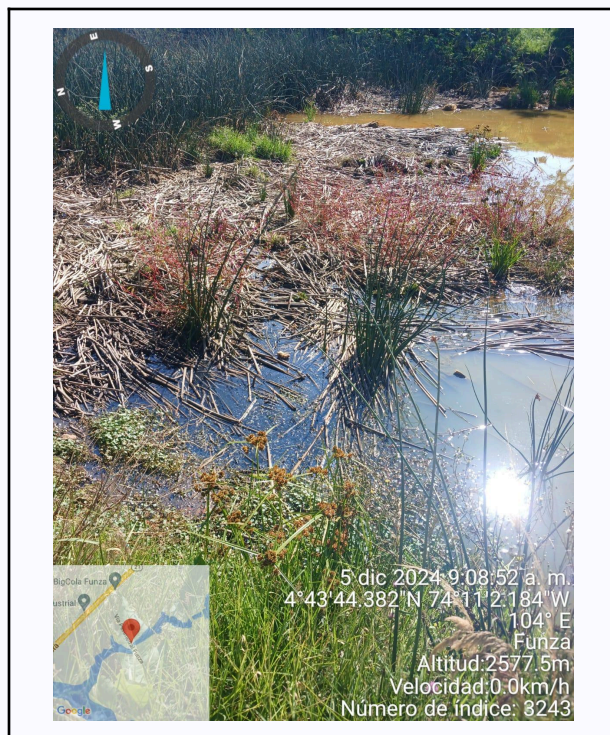

SA-CER753750



ST-CER753753



CO-SC-CER116470
CO-ST-CER753763
CO-SA-CER753750



Ilustración 3. Presunto vertimiento- Zonificación humedal Gualí

Por otra parte, referente a los puntos: 1,2,3,4,5 y 6 del recorrido de control y vigilancia no se evidencia presencia de motobombas, ganado, ni posibles rellenos, como se observa en las siguientes ilustraciones

EVIDENCIA FOTOGRÁFICA:



SC-CER116470



SA-CER753750



ST-CER753753



CO-SC-CER116470
CO-ST-CER753753
CO-SA-CER753750



ALCALDÍA DE
FUNZA

C.P 250020
Tel. (601) 8234070
823 40 71 / 823 40 73
Fax. (601) 8257620
Dir. Cra. 14 No. 13-05
03-FR-17 VER.10.2024



Ilustración 4. Recorrido de control y vigilancia ronda del humedal Gualí N° 9

ALEXANDRA BUITRAGO GUACANEME
Secretaría de Ambiente y Bienestar Animal
Aprobó

YENNIFFER RODRÍGUEZ DÍAZ
Profesional Universitario
Revisó

JENNIFER ANDREA TOVAR RODRÍGUEZ
Contratista.
Elaboró

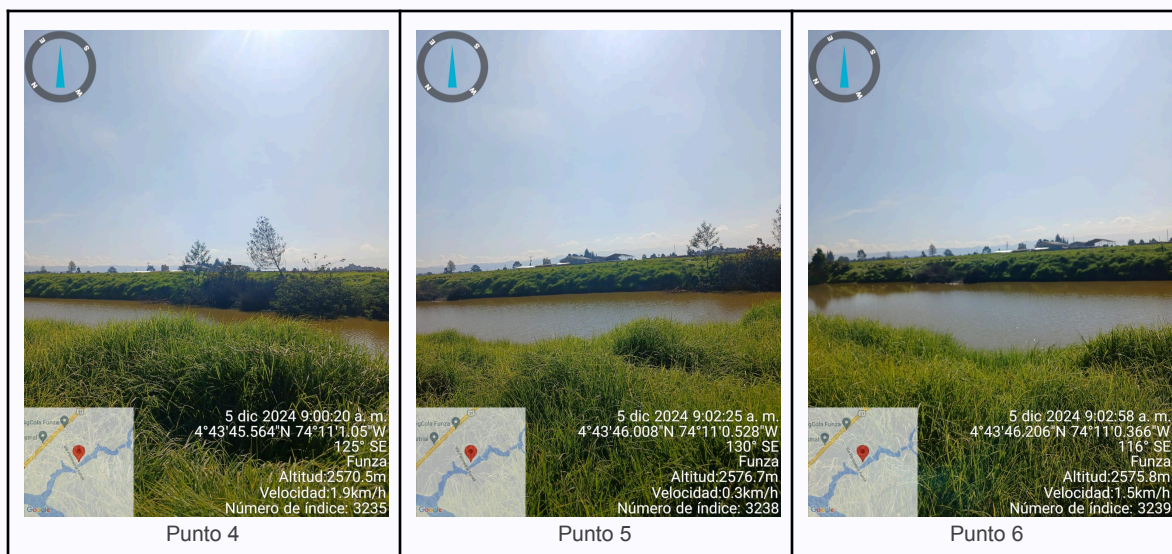

SC-CER116470



SA-CER753750



ST-CER753753



CO-SC-CER116470
CO-ST-CER753753
CO-SA-CER753750